

Evaluación de los excesos hídricos ocurridos al 8 de abril de 2014 en el centro-sur de la provincia de Santa Fe

Grados de afectación

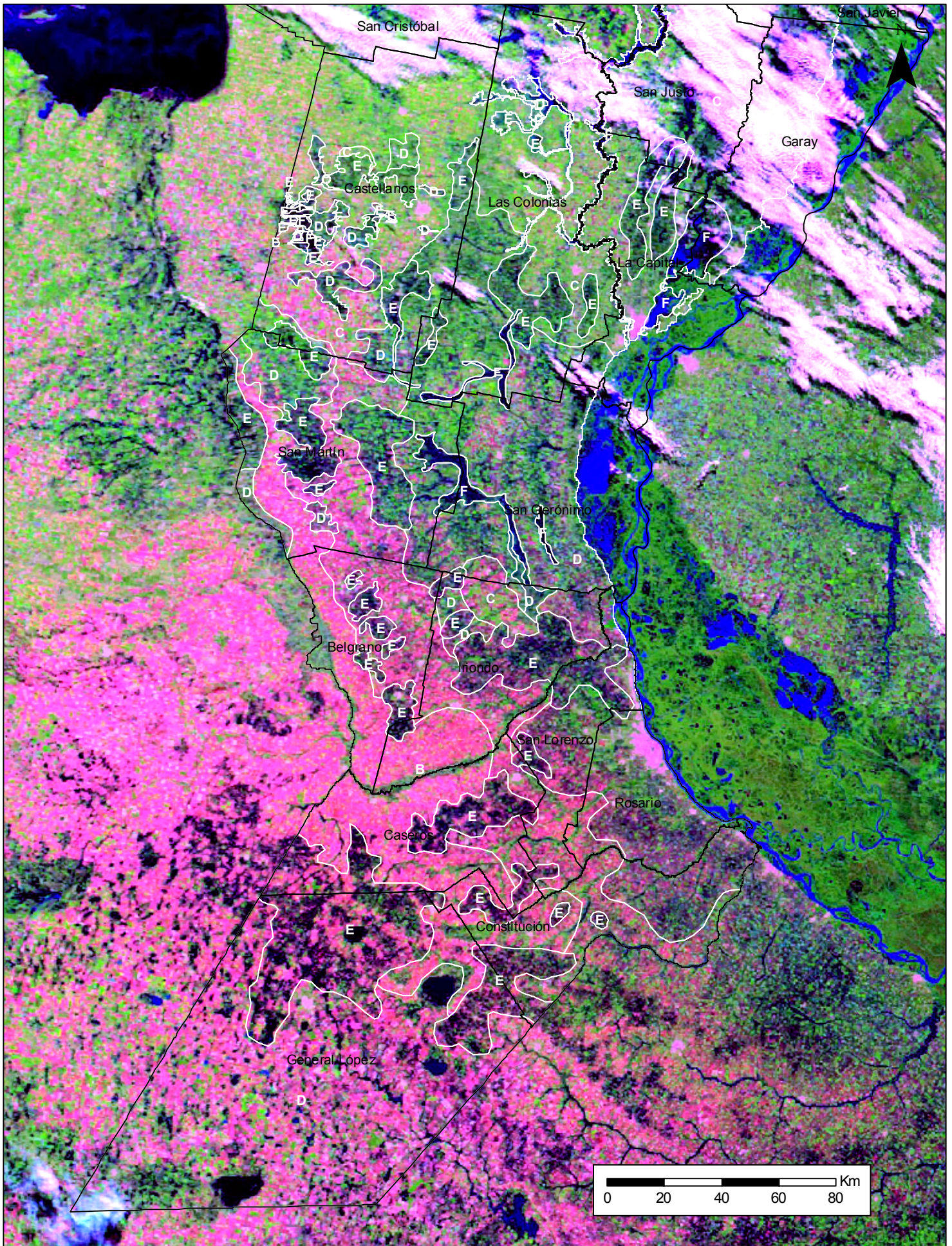

Datos de la imagen

Satélite: TERRA

Sensor: MODIS

Fecha: 8-abr-2014

Lic. Verónica Sapino
Grupo Manejo de Suelos y Recursos Naturales
EEA Rafaela – CERSAN
08/04/2014