

boletín
**a
v
í
c
o
l
a
a**

**Anuario
2008**

Ene-Feb 2009



Evolución del Sector Avícola Año 2008
Perspectivas 2009

Ing. Agr. Karina Lamelas¹
Ing. Zoot. Gisela Mair¹
Lic. Graciela Beczkowski¹

La producción de carne de pollo alcanzó en el año 2008 un total de 1.399 mil tn, 12 % más que en el año 2007(1.244 tn).

El volumen de la importación de carne aviar (pollo y pavo) se redujo 17 % (15 mil tn) con respecto al 2007, en tanto, el valor superó 11 % (casi 28 millones U\$S).

Las exportaciones de productos avícolas superaron a las del año 2007, con una tasa de crecimiento similar a la del año anterior, llegando a un volumen de 223 mil tn por un valor de más de 310 millones de U\$S FOB. Estas cifras representan un aumento de 23 % en el volumen y de 45 % en el valor. Dentro del conjunto de las exportaciones también se registraron importantes incrementos en el envío de productos comestibles (pollo entero, trozado y otros) que alcanzaron 29 % en volumen y 59 % en valor.

El consumo aparente de carne aviar mostró un aumento de 10 % con respecto al año 2007 (31.44 Kg/cap/año en 2008).

El precio promedio del pollo al consumidor durante el año 2008 fue 4.27 \$/kg, representando un retroceso entre enero y diciembre de ese año de 10 %. El promedio anual se ubicó 5 % por debajo del promedio del año 2007. Por su parte, el mayorista promedió 3.15 \$/kg, 7 % más que el promedio 2007 y 9.6 % entre diciembre y enero 2008.

La relación carne vacuna-pollo 2008 se mantuvo por encima de la del año 2007 (10%), alcanzando un valor de 2.04. Por su parte, durante el año 2008 la relación maíz/pollo se mantuvo 5% por debajo de la del año 2007.

¹ Area Avícola – Dirección de Animales Menores y Granja. Secretaría de Agricultura, Ganadería, Pesca y Alimentos
Permitida su reproducción citando la fuente

En cuanto al sector de postura, se estima que la producción de huevo en cáscara para consumo del año 2008 aumentó 11% con respecto a la del 2007, alcanzando un volumen de más de 8.766 millones de huevos. En tanto, la cantidad de huevos ingresados en plantas industrializadoras (974 millones de huevos) continúa con una tasa de crecimiento positiva, registrando un alza de 6 % con respecto al 2007.

El consumo de huevos se estima en 206 por año y por persona, 5 % más que en 2007.

La relación Maíz/Huevo 2008 terminó el año 10 % por encima respecto del año 2007 debido a la reducción del precio del maíz y al aumento del precio del huevo a partir del mes de julio 2008. El precio mayorista del huevo aumentó 23 % en tanto el maíz lo hizo en 18 %.

Las importaciones de huevo industrializado aumentaron 29 % en volumen (163 tn) y 32 % (197 mil U\$S Fob) en valor en relación al año 2007.

Por su parte, el volumen de las exportaciones de ovoproductos se mantuvo con respecto a 2007 (4.568 tn), con un fuerte incremento en su valor 50% (24 millones U\$S Fob). Adicionalmente se exportaron 4.5 millones U\$S de huevos en cáscara.

Respecto del año 2009, la faena de aves se presenta levemente por encima del primer bimestre 2007 (0.7 %) en tanto, el consumo anualizado para el mismo período registró un aumento de 4,2 % (31.97 kg/persona/año).

Como consecuencia de la crisis financiera mundial desatada en el último trimestre 2008 resulta prematuro y complejo realizar estimaciones para el año 2009, hasta tanto se acomoden nuevamente los mercados. No obstante se espera que el ritmo de crecimiento de la producción nacional de carne aviar se desacelere manteniéndose en los niveles del año pasado.

Por su parte las exportaciones, que ya habían registrado una reducción desde noviembre 2008, muestran una caída del orden del 15 % en volumen y 26 % en valor, en lo que va de este año. Sin embargo, se espera que las condiciones del mercado mejoren a partir del segundo semestre, estimando que el volumen total para el año, podría igualar o ubicarse ligeramente por encima del 2008.

Indicadores Primer bimestre 2009

| AÑO | CARNE AVIAR | | | | | | | |
|------------------------|--------------------|------------|-------------|------------------|---------------------|--------------|------------------|--------------|
| | FAENA | PRODUCCION | IMPORTACION | EXPO COMESTIBLES | | EXPO TOTALES | | CONSUMO |
| | Mes (miles cab) | (miles tn) | (miles tn) | (miles tn) | (miles de U\$S FOB) | (miles tn) | (miles U\$S FOB) | (kg/cap/año) |
| 2009 | 88.400 | 227 | 2 | 20,5 | 25.956 | 30 | 34.017 | 32,04 |
| E | 45.571 | 117 | 0,77 | 9,7 | 12.576 | 15,24 | 16.921 | 31,65 |
| F | 42.830 | 110 | 0,80 | 10,8 | 13.380 | 14,83 | 17.096 | 32,43 |
| En-Febr 09 | 88.400 | 227 | 2 | 20,5 | 25.956 | 30 | 34.017 | 32 |
| En-Febr 08 | 87.617 | 222 | 2 | 24 | 37.887 | 35 | 45.777 | 31 |
| % Dif E-F 09/08 | 0,9 | 2,0 | -37 | -15 | -31 | -15 | -26 | 4,4 |

Fuente:elaborado por Area Aves -DAMyGRA, SAGPyA

1. EXISTENCIAS DE REPRODUCTORES

De acuerdo con las estimaciones realizadas a partir de la información obtenida en el RENA VI² al 31/12/2008 la cantidad de reproductoras pesadas hembras³ era: 2,47 millones de aves (recría) y 4,11 millones de aves (postura), lo que representa un total de 6,58 millones de aves. Este valor supera en 10,4 % respecto a su equivalente en 2007.

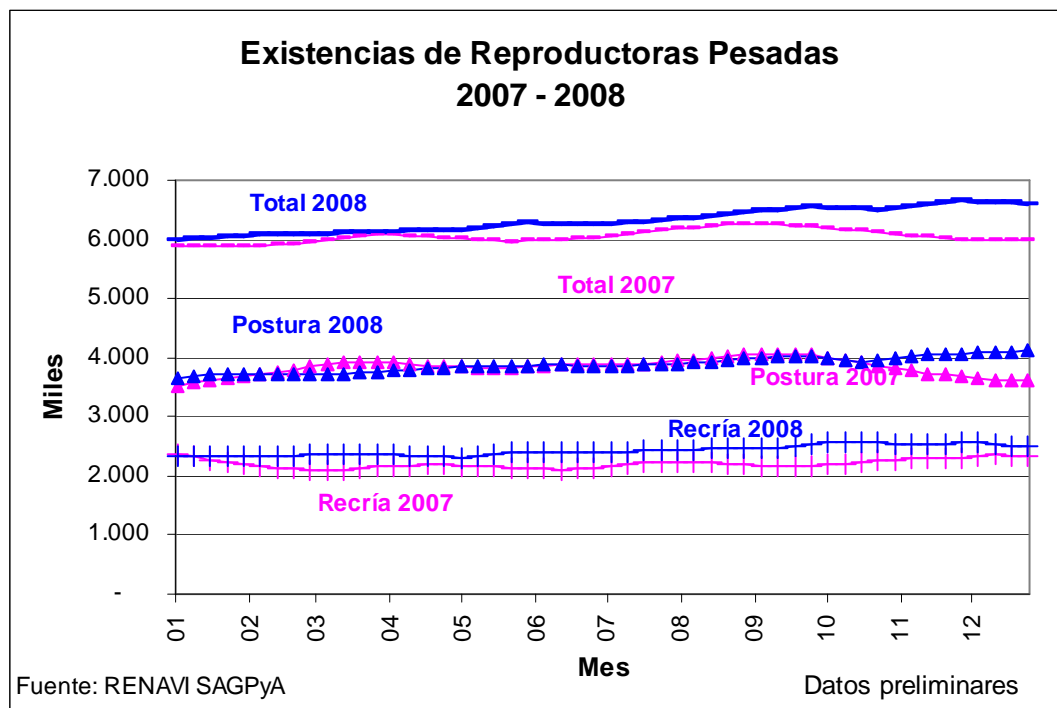

Los datos reflejados en el gráfico contemplan solamente la producción de un ciclo de postura de 41 semanas. En el mismo se observa un aumento de la recría alojada (pesadas) en 2008 de 5 %.

Por su parte, en 2008 las existencias de gallinas en postura de líneas de genética pesada muestran una curva ascendente, que superó en 13 % a las existencias del año anterior.

En base a información obtenida del sector se estima que si bien el alojamiento de reproductoras hembras bb continuaría en crecimiento durante el 2009, la población total de gallinas reproductoras se habría reducido debido al envío a faena de gallinas de segundo ciclo.

Al 15 de marzo de 2009 se encuentran inscriptos 81 titulares, con 378 establecimientos, de los cuales 298 son granjas de reproductoras y 80 plantas de incubación. Durante el 2008 se incorporaron 5 titulares en el RENA VI.

² Registro Nacional de Multiplicadores e Incubadores Avícolas

³ Se refiere a reproductores padres de cuya multiplicación se obtendrán pollitos bb parrilleros

2. FAENA Y PRODUCCION

La faena del año 2008 alcanzó 539 millones de aves lo que representa un incremento de 11 % con respecto a la del 2007. El 2008 es el 6º año consecutivo de incremento desde 2003.

La producción de carne aviar, estimada a partir de la faena en establecimientos con y sin habilitación de SENASA, también se incrementó con respecto al año pasado, totalizando 1.399 mil tn (1.244 mil tn en 2007).

Faena de Aves en Establecimientos con Habilitación Nacional

| Año Mes | 2007 Miles de cab | 2008 | Dif. 2008/07 % |
|----------------------|----------------------|----------------|-------------------|
| E | 40.188 | 45.082 | 12 |
| F | 36.985 | 42.535 | 15 |
| M | 41.310 | 39.516 | -4 |
| A | 38.168 | 46.210 | 21 |
| M | 41.753 | 44.770 | 7 |
| J | 39.509 | 42.397 | 7 |
| J | 40.953 | 46.431 | 13 |
| A | 41.689 | 43.055 | 3 |
| S | 36.788 | 46.568 | 27 |
| O | 42.069 | 48.226 | 15 |
| N | 43.321 | 43.454 | 0 |
| D | 44.826 | 50.701 | 13 |
| Total Ene-dic | 487.559 | 538.945 | 11 |

Fuente: elaborado por Area Aves -DAMyGRA, SAGPyA con datos Senasa

La faena de aves habilitada por SENASA se distribuyó mayoritariamente en las provincias de Entre Ríos y Buenos Aires, concentrando ambas casi el 88 %. Un 12 % se reparte entre Santa Fe, Córdoba y Río Negro. Neuquén representa menos de 1 %.

Distribución de la Faena de Aves por Provincia (2008)

| Provincia | Miles de cab | Participación % |
|--------------|----------------|-----------------|
| Entre Ríos | 251.720 | 46,71 |
| Buenos Aires | 222.111 | 41,21 |
| Santa Fe | 23.505 | 4,36 |
| Córdoba | 23.360 | 4,33 |
| Río Negro | 18.091 | 3,36 |
| Neuquén | 159 | 0,03 |
| Total | 538.945 | 100 |

Fuente: elaborado por Area Avícola-DAMyGRA, SAGPyA con datos de SENASA

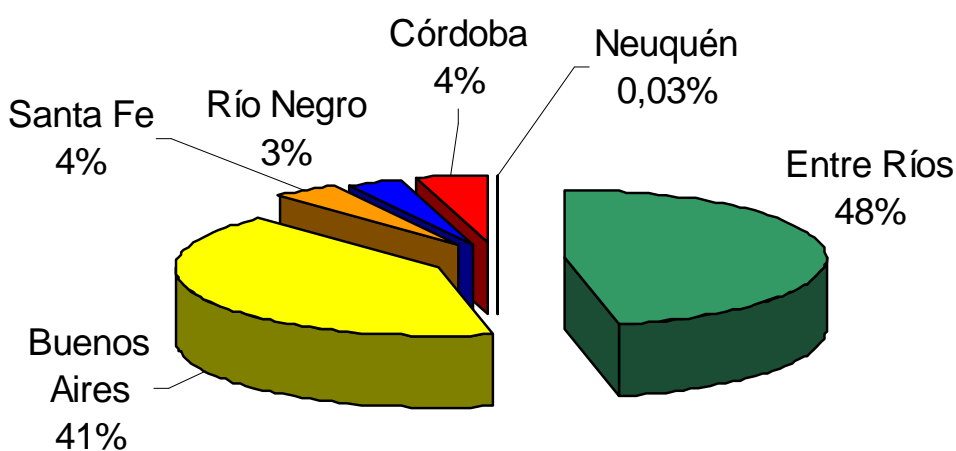

Fuente: Area Avícola- DAMyGRA, SAGPyA con datos de SENASA

Durante el año 2008 48 plantas de faena de aves operaron bajo la órbita de SENASA, en tanto, el año anterior lo habían hecho 47 plantas. La empresa Cabaña El Fortín (ex Guayacanes) de la localidad de Exaltación de la Cruz, Pcia. de Buenos Aires inició faena en el mes de octubre de 2008.

El procesamiento de aves aumentó un 9 % con respecto al año anterior, debido al incremento en el volumen de los tres rubros: cortes (7 %), chacinados (6 %) y, en mayor medida, menudencias (23%). La participación del volumen procesado (cortes, chacinados y menudencias) sobre la producción nacional de carne aviar estimada en establecimientos con habilitación de SENASA alcanzó 17 % habiéndose reducido en 1 % respecto al año anterior (18 %).

**Procesamiento de Carne de Aves 2008
- Cortes, Chacinados y Menudencias -**

| Mes | Cortes (1) tn | Chacinados (2) tn | Menudencias (3) tn | Total (4) tn | Total/Produc. (5) % |
|-------------------|---------------------|-------------------------|--------------------------|--------------------|---------------------------|
| E | 13.790 | 274 | 2072 | 16.136 | 17 |
| F | 13.091 | 286 | 1834 | 15.212 | 17 |
| M | 11.587 | 276 | 1936 | 13.799 | 16 |
| A | 14.261 | 393 | 2398 | 17.053 | 17 |
| M | 14.322 | 405 | 2226 | 16.952 | 17 |
| J | 12.971 | 358 | 2256 | 15.584 | 17 |
| J | 16.426 | 404 | 2556 | 19.386 | 19 |
| A | 13.262 | 377 | 2384 | 16.022 | 17 |
| S | 14.740 | 434 | 2618 | 17.792 | 17 |
| O | 15.093 | 409 | 2763 | 18.265 | 17 |
| N | 12.449 | 366 | 2565 | 15.380 | 16 |
| D | 12.903 | 360 | 2624 | 15.888 | 15 |
| Total 2008 | 164.894 | 4.342 | 28.233 | 197.469 | 17 |
| Total 2007 | 154.313 | 4.083 | 22.941 | 181.337 | 18 |
| %2008/2007 | 7 | 6 | 23 | 9 | |

Fuente:elaborado por Area Aves -DAMyGRA, SAGPyA con datos Senasa

(1) Volumen registrado en mataderos o frigoríficos habilitados por SENASA con faena con procesamiento para cortes especiales.

(2) Volumen registrado en mataderos o frigoríficos habilitados por SENASA con faena para chacinados y afines

(3) Volumen registrado en mataderos o frigoríficos habilitados por SENASA con faena con elaboración de menudencias

(4) Suma de (1), (2) y (3)

(5) Relación calculada a partir de una estimación de la producción avícola que toma como base solamente la faena habilitada por SENASA.

En relación con los índices de eficiencia, comparando los valores del año 2008 con los del 2007 se observa aumento de la mortalidad, especialmente en los meses de verano e invierno, producto de las temperaturas altas y bajas respectivamente. Por otra parte, el peso vivo de faena, la conversión alimenticia y la edad de sacrificio se incrementaron, particularmente en los meses de marzo, abril y mayo, debido a las dificultades que tuvo el sector para transportar por las rutas las aves y el alimento, como consecuencia del conflicto con el campo. No obstante, el segundo semestre de 2008 mostró una mejora en los índices, resultando el FEP (factor de eficiencia de producción) 7 puntos mejor que el de 2007 (246 vs. 239).

**Evolución de los Índices de Eficiencia
en pollos parrilleros**

| Año | Mortandad | Peso vivo | Conv.Ajus. | Edad faena | FEP |
|------------------|-------------|-------------|-------------|--------------|------------|
| 2008 | % | kg/pollo | (1) | días | (2) |
| E | 8,23 | 2,649 | 1,987 | 49,9 | 233 |
| F | 7,81 | 2,634 | 1,975 | 49,8 | 235 |
| M | 7,02 | 2,705 | 1,927 | 49,8 | 246 |
| A | 6,73 | 2,747 | 1,981 | 50,8 | 238 |
| M | 7,21 | 2,767 | 1,960 | 50,7 | 240 |
| J | 7,75 | 2,687 | 1,991 | 49,6 | 237 |
| J | 7,73 | 2,695 | 1,966 | 49,6 | 240 |
| A | 7,73 | 2,705 | 1,903 | 48,3 | 254 |
| S | 7,75 | 2,761 | 1,879 | 48,0 | 262 |
| O | 7,00 | 2,726 | 1,871 | 47,7 | 264 |
| N | 7,53 | 2,689 | 1,918 | 48,1 | 253 |
| D | 7,48 | 2,671 | 1,947 | 49,0 | 245 |
| Prom.2008 | 7,50 | 2,70 | 1,94 | 49,28 | 246 |
| Prom.2007 | 7,13 | 2,67 | 1,97 | 49,91 | 239 |

Fuente: Avimetria

3. IMPORTACIONES

3.1. Carne Aviar

Las importaciones de carne aviar (pollo y pavo) del año 2008, disminuyeron 17 % en volumen y aumentaron un 11 % en valor.

Importaciones Avícolas
2006- 2007-2008

| AÑO Mes | 2006 | | 2007 | | 2008 | | Dif. Tn 2008/2007 % | Dif. U\$S FOB 2008/2007 % |
|--------------------|---------------|-------------------|---------------|-------------------|---------------|-------------------|---------------------------|---------------------------------|
| | Tn | Miles U\$S FOB | Tn | Miles U\$S FOB | Tn | Miles U\$S FOB | | |
| E | 1488 | 1088 | 1305 | 1554 | 1429 | 2349 | 10 | 51 |
| F | 1301 | 1199 | 1089 | 1450 | 1053 | 1375 | -3 | -5 |
| M | 1231 | 1116 | 1608 | 1712 | 802 | 1602 | -50 | -6 |
| A | 1121 | 1139 | 1434 | 1702 | 1004 | 2061 | -30 | 21 |
| M | 1488 | 1251 | 1389 | 2017 | 1425 | 2569 | 3 | 27 |
| J | 1400 | 1308 | 1193 | 1778 | 1704 | 2955 | 43 | 66 |
| J | 1323 | 1112 | 1376 | 1880 | 1384 | 2557 | 1 | 36 |
| A | 1492 | 1594 | 1959 | 2678 | 1429 | 2502 | -27 | -7 |
| S | 1284 | 1563 | 1377 | 1850 | 1356 | 2435 | -1 | 32 |
| O | 1162 | 1162 | 2092 | 2952 | 1183 | 2446 | -43 | -17 |
| N | 1531 | 1983 | 1931 | 2613 | 1387 | 2748 | -28 | 5 |
| D | 1076 | 1.581 | 1590 | 2793 | 1027 | 2017 | -35 | -28 |
| Subt En-Dic | 15.898 | 16.096 | 18.342 | 24.978 | 15.184 | 27.617 | - 17 | 11 |

Fuente:elaborado por Area Aves -DAMyGRA, SAGPyA con datos Senasa

Nota: incluye pollos, pavos y patos (trozados y subproductos).

Las importaciones de carne aviar representaron 1.1 % de la producción nacional estimada.

Relación Importaciones / Producción (%)

| Mes | 2005 % | 2006 % | 2007 % | 2008 % |
|--------------------|------------|------------|------------|------------|
| Ene | 1,1 | 1,7 | 1,3 | 1,2 |
| Feb | 0,9 | 1,6 | 1,2 | 1,0 |
| Mar | 1,5 | 1,2 | 1,6 | 0,8 |
| Abr | 1,6 | 1,3 | 1,5 | 0,8 |
| May | 1,5 | 1,5 | 1,3 | 1,2 |
| Jun | 1,7 | 1,4 | 1,1 | 1,6 |
| Jul | 1,9 | 1,4 | 1,3 | 1,2 |
| Agos | 2,0 | 1,4 | 1,9 | 1,3 |
| Sept | 1,4 | 1,3 | 1,5 | 1,1 |
| Oct | 1,8 | 1,1 | 1,9 | 0,9 |
| Nov | 1,2 | 1,5 | 1,7 | 1,2 |
| Dic | 2,0 | 1,0 | 1,4 | 0,8 |
| Prom.En-Dic | 1,6 | 1,4 | 1,5 | 1,1 |

Fuente:elaborado por Area Aves -DAMyGRA, SAGPyA con datos Senasa

3.2. Pollos

Durante el año 2008 las importaciones de pollos disminuyeron un 19 % en volumen y aumentaron un 6 % en valor. El 45 % de las importaciones correspondió a harina de vísceras, harina de hueso y cuerito, 25 % a cartílagos, 15 % a pechuga, 5 % a pata-muslo y 9 % a bocaditos y otros comestibles. El 92 % de las mismas provino de Brasil, en tanto 8 % de Estados Unidos; hubo una sola importación de Chile de 24 tn en diciembre.

Importaciones de Pollos

2007-2008

| AÑO Mes | 2007 | | 2008 | | 2008/2007 | |
|----------------------|---------------|---------------|---------------|---------------|-------------|-------------------|
| | Tn | U\$S | Tn | U\$S | Dif. Tn (%) | Dif. U\$S FOB (%) |
| E | 1211 | 1424 | 1356 | 2193 | 12 | 54 |
| F | 1053 | 1427 | 1038 | 1358 | -1 | -5 |
| M | 1564 | 1683 | 733 | 1368 | -53 | -19 |
| A | 1410 | 1660 | 990 | 2033 | -30 | 22 |
| M | 1304 | 1915 | 1398 | 2528 | 7 | 32 |
| J | 1170 | 1757 | 1648 | 2891 | 41 | 65 |
| J | 1314 | 1813 | 1357 | 2530 | 3 | 40 |
| A | 1813 | 2508 | 1356 | 2341 | -25 | -7 |
| S | 1238 | 1696 | 1250 | 2223 | 1 | 31 |
| O | 1787 | 2319 | 903 | 1679 | -49 | -28 |
| N | 1599 | 2012 | 844 | 1450 | -47 | -28 |
| D | 1184 | 2045 | 592 | 1029 | -50 | -50 |
| Subt. Ene-Dic | 16.645 | 22.260 | 13.464 | 23.623 | - 19 | 6 |

Fuente:elaborado por Area Aves -DAMyGRA, SAGPyA con datos Senasa

Incluye pollo entero, trozado y subproductos. No incluye otras especies avícolas.

Origen de las Importaciones de Pollos

Volumen Año 2008

| Origen Mes | Brasil tn | Chile tn | EEUU tn | Total tn |
|--------------------|--------------|-------------|-------------|--------------|
| Ene | 1278 | | 79 | 1356 |
| Feb | 946 | | 92 | 1038 |
| Mar | 667 | | 66 | 733 |
| Abr | 881 | | 109 | 990 |
| May | 1334 | | 64 | 1398 |
| Jun | 1568 | | 80 | 1648 |
| Jul | 1352 | | 5 | 1357 |
| Ago | 1282 | | 74 | 1356 |
| Sep | 1025 | | 225 | 1250 |
| Oct | 894 | | 9 | 903 |
| Nov | 557 | | 287 | 844 |
| Dic | 548 | 24 | 20 | 592 |
| Subt.En-Dic | 12332 | | 1109 | 13464 |
| Particip % | 92 | - | 8 | 100 |

Fuente:elaborado por Area Aves -DAMyGRA, SAGPyA con datos Senasa

Incluye pollo entero, trozado y subproductos. No incluye otras especies avícolas.

**Origen de las Importaciones de Pollos
Valor Año 2008**

| Producto | Brasil | Chile | EEUU | Otros | Total |
|----------------------|---------------|-----------|--------------|----------|---------------|
| Miles de U\$S FOB | | | | | |
| Ene | 2057 | | 136 | | 2193 |
| Feb | 1183 | | 175 | | 1358 |
| Mar | 1249 | | 119 | | 1368 |
| Abr | 1836 | | 198 | | 2033 |
| May | 2408 | | 120 | | 2528 |
| Jun | 2749 | | 141 | | 2891 |
| Jul | 2522 | | 8 | | 2530 |
| Ago | 2208 | | 133 | | 2341 |
| Sep | 1887 | | 336 | | 2223 |
| Oct | 1666 | | 13 | | 1679 |
| Nov | 1116 | | 334 | | 1450 |
| Dic | 966 | 25 | 38 | | 1029 |
| Total Ene-Dic | 21.847 | 25 | 1.751 | - | 23.623 |

Fuente:elaborado por Area Aves -DAMyGRA, SAGPyA con datos Senasa

Incluye pollo entero, trozado y subproductos. No incluye otras especies avícolas.

**Importaciones Mensuales de Pollo Entero ,Trozado y Subproductos
Volumen Año 2008**

| Mes | Pechuga | Pata/muslo | Cartílago | Otros Comest | Otros incom.- | Total |
|---------------------|-------------|------------|-------------|--------------|---------------|--------------|
| | tn | tn | tn | tn | Tn | tn |
| Ene | 98 | 139 | 402 | 162 | 555 | 1356 |
| Feb | 75 | 69 | 319 | 24 | 551 | 1038 |
| Mar | 122 | 46 | 297 | 59 | 208 | 733 |
| Abr | 261 | 46 | 330 | 57 | 295 | 990 |
| May | 375 | 46 | 263 | 49 | 665 | 1398 |
| Jun | 199 | 67 | 276 | 255 | 851 | 1648 |
| Jul | 258 | 28 | 206 | 154 | 711 | 1357 |
| Ago | 202 | 154 | 235 | 49 | 715 | 1356 |
| Sept | 162 | 22 | 367 | 122 | 577 | 1250 |
| Oct | 111 | 43 | 191 | 126 | 431 | 903 |
| Nov | 35 | 43 | 297 | 69 | 400 | 844 |
| Dic | 176 | 23 | 195 | 71 | 127 | 592 |
| Subt Ene-Dic | 2074 | 727 | 3380 | 1198 | 6087 | 13464 |
| Particip. % | 15 | 5 | 25 | 9 | 45 | 100 |

Fuente:elaborado por Area Aves -DAMyGRA, SAGPyA con datos Senasa

Otros Comest :Grasa Comestible,Carne s/hueso,patitas,hamburguesas etc.

Otros incomedibles incluye: harina de vísceras,harinade huesos,cuerito etc.

**Importaciones Mensuales de Pollo Entero ,Trozado y Subproductos
Valores Año 2008**

| Mes | Aves enteras | Pechuga | Pata/muslo | Cartílago | Otros Comest | Otros No Com. | Total |
|----------------------|--------------|--------------|--------------|--------------|--------------|---------------|---------------|
| Miles de U\$S FOB | | | | | | | |
| Ene | | 333 | 333 | 896 | 388 | 243 | 2.193 |
| Feb | | 202 | 173 | 688 | 49 | 21 | 1.133 |
| Mar | | 358 | 113 | 647 | 161 | 315 | 1.593 |
| Abr | | 893 | 121 | 708 | 164 | 148 | 2.033 |
| May | | 1.261 | 128 | 592 | 145 | 402 | 2.528 |
| Jun | | 646 | 210 | 614 | 908 | 512 | 2.891 |
| Jul | | 900 | 87 | 493 | 605 | 445 | 2.530 |
| Ago | | 706 | 515 | 536 | 137 | 447 | 2.341 |
| Sept | | 569 | 69 | 788 | 436 | 361 | 2.223 |
| Oct | | 304 | 139 | 462 | 500 | 274 | 1.679 |
| Nov | | 178 | 109 | 626 | 247 | 289 | 1.450 |
| Dic | | 255 | 32 | 423 | 232 | 88 | 1.029 |
| Total Ene-Dic | - | 6.605 | 2.028 | 7.472 | 3.974 | 3.544 | 23.623 |
| Particip. % | - | 28 | 9 | 32 | 17 | 15 | 100 |

Fuente:elaborado por Area Aves -DAMyGRA, SAGPyA con datos Senasa

Otros Comest :Grasa Comestible,Carne s/hueso,patitas,hamburguesas etc.

Otros No comestibles incluye: harina de vísceras,harinade huesos,cuerito etc.

3.3 Pavos

Durante el año 2008 las importaciones de productos de pavo sumaron 1.718 tn por un valor de 3.987 mil U\$S FOB, representando un aumento de 1 % en volumen y de 35 % en valor. La mayor parte de las importaciones de pavos provino de Brasil (96 %) y en segundo lugar, de Chile (4 %). Las aves enteras constituyeron el principal producto importado (50 %). Le siguen en importancia la pechuga (10 %), el rubro "Otros Comestibles" (22 %) que incluye hamburguesas y patitas, y el rubro "Otros Incomestibles" (18 %) que incluye harinas de vísceras y tráquea.

Importaciones de Pavos 2007- 2008

| AÑO | 2007 | | 2008 | | Dif. Tn | Dif. U\$S FOB |
|---------------------|--------------|-------------------|--------------|-------------------|----------------|----------------|
| | Tn | Miles U\$S FOB | Tn | Miles U\$S FOB | 2008/2007 % | 2008/2007 % |
| Ene | 94 | 130 | 73 | 156 | -22 | 20 |
| Feb | 36 | 23 | 16 | 17 | -55 | -28 |
| Mar | 44 | 29 | 69 | 232 | 57 | 699 |
| Abr | 24 | 41 | 14 | 28 | -44 | -33 |
| May | 85 | 102 | 26 | 40 | -69 | -61 |
| Jun | 23 | 18 | 55 | 61 | 142 | 241 |
| Jul | 62 | 67 | 27 | 27 | -56 | -59 |
| Ago | 146 | 169 | 73 | 161 | -50 | -5 |
| Sep | 139 | 143 | 106 | 212 | -24 | 49 |
| Oct | 305 | 633 | 280 | 767 | -8 | 21 |
| Nov | 332 | 601 | 543 | 1299 | 64 | 116 |
| Dic | 406 | 987 | 435 | 988 | 7 | 0 |
| Total En-Dic | 1.696 | 2.943 | 1.718 | 3.987 | 1 | 35 |

Fuente:elaborado por Area Aves -DAMyGRA, SAGPyA con datos Senasa

Origen de las Importaciones de Pavos Año 2008

| Producto | Brasil tn | Chile tn | Total tn |
|---------------------|--------------|-------------|-------------|
| Ene | 73 | | 73 |
| Feb | 16 | | 16 |
| Mar | 45 | 24 | 69 |
| Abr | 14 | | 14 |
| May | 26 | | 26 |
| Jun | 55 | | 55 |
| Jul | 27 | | 27 |
| Ago | 73 | | 73 |
| Sep | 106 | | 106 |
| Oct | 256 | 24 | 280 |
| Nov | 520 | 23 | 543 |
| Dic | 435 | | 435 |
| Subt.Ene-Dic | 1647 | 71 | 1718 |
| Particip. % | 96 | 4 | 100 |

Fuente:elaborado por Area Aves -DAMyGRA, SAGPyA con datos Senasa

Importaciones Mensuales de Pavos

Año 2008

| Mes | Aves enteras tn | Pechuga tn | OtrosComest tn | OtrosIncomest tn | Total tn |
|--------------------|--------------------|---------------|-------------------|---------------------|-------------|
| Ene | | 29 | 13 | 31 | 73 |
| Feb | 5 | | 2 | 9 | 16 |
| Mar | | 44 | 6 | 19 | 69 |
| Abr | | 4 | | 10 | 14 |
| May | | 5 | | 21 | 26 |
| Jun | | | 12 | 43 | 55 |
| Jul | | | 5 | 22 | 27 |
| Ago | 24 | 5 | 23 | 22 | 73 |
| Sep | 21 | 22 | 18 | 44 | 106 |
| Oct | 211 | 40 | | 30 | 280 |
| Nov | 359 | 16 | 144 | 24 | 543 |
| Dic | 233 | 15 | 161 | 26 | 435 |
| Total | 853 | 180 | 384 | 302 | 1718 |
| Particip. % | 50 | 10 | 22 | 18 | 100 |

Fuente:elaborado por Area Aves -DAMyGRA, SAGPyA con datos Senasa

Otros Comest hamburguesas,patitas

OtrosIncomest. tráqueas, harina de visceras

Importaciones Mensuales de Pavos

Año 2008

| Mes | Aves enteras | Pechuga | Otros Comest | OtrosIncomest | Total |
|--------------------|--------------|------------|--------------|---------------|-------------|
| Miles de U\$S FOB | | | | | |
| Ene | | 119 | 20 | 17 | 156 |
| Feb | 9 | | 3 | 5 | 17 |
| Mar | | 205 | 14 | 12 | 232 |
| Abr | | 20 | | 7 | 28 |
| May | | 27 | | 14 | 40 |
| Jun | | | 33 | 28 | 61 |
| Jul | | | 13 | 14 | 27 |
| Ago | 57 | 21 | 69 | 14 | 161 |
| Sep | 30 | 98 | 55 | 28 | 212 |
| Oct | 614 | 135 | | 18 | 767 |
| Nov | 1007 | 55 | 221 | 15 | 1299 |
| Dic | 663 | 50 | 255 | 19 | 988 |
| Total | 2381 | 730 | 684 | 192 | 3987 |
| Particip. % | 60 | 18 | 17 | 5 | 100 |

Fuente:elaborado por Area Aves -DAMyGRA, SAGPyA con datos Senasa

Otros Comest hamburguesas,patitas

OtrosIncomest. tráqueas, harina de visceras

4. EXPORTACIONES

Las exportaciones de productos avícolas del año 2008 superaron a las del año anterior, alcanzando las 223 mil tn por más de 310 millones de U\$S FOB. El incremento observado fue de 23 % en volumen y de 45 % en valor. Considerando solamente productos comestibles (pollo entero y trozado), con mayor valor agregado que los subproductos (garras, harinas, etc.) el aumento fue de 29 % en volumen y de 59 % en valor. Este año no se registraron exportaciones de otras especies.

EXPORTACIONES DE PRODUCTOS AVÍCOLAS

2006-2007-2008

| AÑO | 2006 | | 2007 | | 2008 | | Dif. Tn | Dif. U\$S FOB |
|--------------------|----------------|----------------|----------------|----------------|----------------|----------------|-----------|---------------|
| | Tn | Miles | Tn | Miles | Tn | Miles | 2008/2007 | 2008/2007 |
| | | U\$S FOB | | U\$S FOB | | U\$S FOB | % | % |
| E | 12.690 | 12.369 | 14.134 | 13.634 | 18.587 | 22.853 | 32 | 68 |
| F | 12.485 | 12.705 | 12.953 | 14.288 | 16.777 | 22.923 | 30 | 60 |
| M | 10.315 | 10.044 | 14.702 | 16.315 | 14.360 | 20.534 | -2 | 26 |
| A | 9.256 | 8.708 | 12.191 | 13.760 | 18.798 | 24.441 | 54 | 78 |
| M | 11.130 | 10.086 | 17.572 | 20.035 | 16.092 | 20.473 | -8 | 2 |
| J | 9.936 | 8.991 | 14.538 | 17.194 | 18.897 | 25.523 | 30 | 48 |
| J | 11.993 | 10.324 | 13.533 | 16.292 | 20.365 | 30.324 | 50 | 86 |
| A | 12.578 | 12.409 | 15.879 | 20.336 | 21.808 | 31.036 | 37 | 53 |
| S | 13.398 | 13.187 | 14.216 | 16.619 | 21.763 | 34.203 | 53 | 106 |
| O | 13.092 | 13.547 | 17.210 | 20.481 | 21.186 | 32.163 | 23 | 57 |
| N | 15.415 | 15.187 | 18.501 | 25.651 | 18.093 | 26.868 | -2 | 5 |
| D | 11.747 | 11.827 | 14.839 | 19.128 | 15.876 | 19.519 | 7 | 2 |
| Subt.En-Dic | 144.034 | 139.385 | 180.270 | 213.732 | 222.602 | 310.861 | 23 | 45 |

Fuente:elaborado por Area Aves -DAMyGRA, SAGPyA con datos Senasa

Nota: incluye pollos, pavos y patos (enteros, trozados y subproductos).

Los incrementos observados resultan significativos, teniendo en cuenta que la crisis financiera mundial desatada en los últimos meses del año hacía predecir una baja de las exportaciones, que se hizo más notoria en el primer bimestre del año 2009. Los volúmenes exportados en el primer bimestre 2009 se redujeron 15 % (26 % en valor) en relación al mismo período 2008. En tanto, tomando los productos comestibles, dentro del conjunto de las exportaciones, los mismos se redujeron 15 % y 31 %, en volumen y valor respectivamente.

Evolución de las Exportaciones Avícolas 2006 - 2009

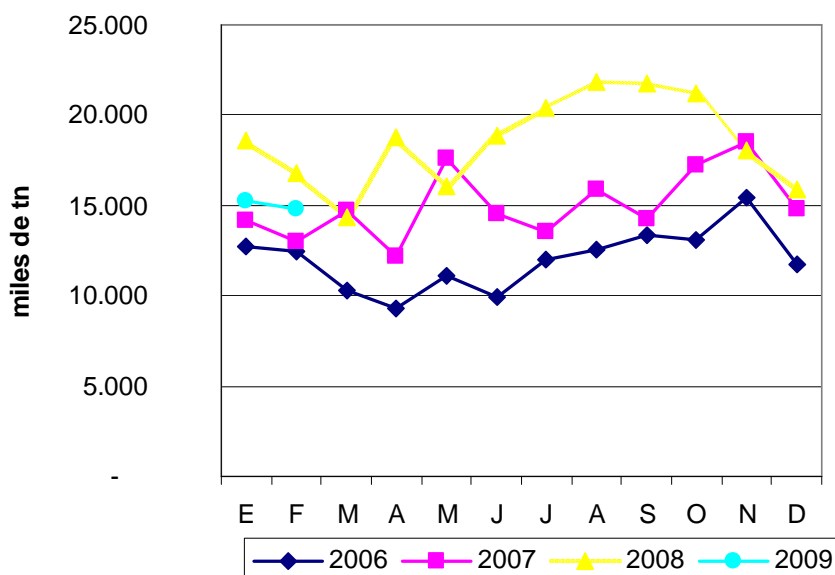

Fuente: Area Avícola, DAMyGRA, SAGPyA

Exportaciones de Productos Avícolas Cárnicos Comestibles y Total

| Año | Productos Comestibles * | | Productos Totales** | |
|-----------------------------|-------------------------|----------------|---------------------|----------------|
| | Mes | (miles tn) | (miles de U\$S FOB) | (miles tn) |
| 2008 | | | | |
| E | 11,8 | 18.560 | 18,6 | 22.853 |
| F | 12,4 | 19.328 | 16,8 | 22.923 |
| M | 9,8 | 16.411 | 14,4 | 20.534 |
| A | 13,1 | 19.924 | 18,8 | 24.441 |
| M | 10,7 | 18.747 | 16,1 | 20.473 |
| J | 13,9 | 21.096 | 18,9 | 25.523 |
| J | 15,4 | 26.017 | 20,4 | 30.324 |
| A | 16,2 | 26.331 | 21,8 | 31.036 |
| S | 17,0 | 29.781 | 21,8 | 34.203 |
| O | 15,8 | 22.933 | 21,2 | 32.163 |
| N | 13,7 | 22.774 | 18,1 | 26.868 |
| D | 11,2 | 14.611 | 15,9 | 19.519 |
| Ene-Dic 2008 | 124 | 161.612 | 180 | 213.732 |
| Ene-Dic 2007 | 161 | 256.513 | 223 | 310.861 |
| % Dif Ene-Dic- 08/07 | 29 | 59 | 23 | 45 |
| 2009 | | | | |
| E | 10 | 12.576 | 15 | 16.921 |
| F | 11 | 13.380 | 15 | 17.096 |
| Ene-Feb 09 | 21 | 25.956 | 30 | 34.017 |
| Ene-Feb 08 | 24 | 37.887 | 35 | 45.777 |
| % Dif Ene-Feb 09/08 | - 15 | - 31 | - 15 | - 26 |

Fuente:elaborado por Area Aves -DAMyGRA, SAGPyA con datos Senasa

*incluye pollo entero,trozado,menudencias y preparados

**incluye pollo entero, trozado, menudencias, preparados y subproductos (harinas y sebos no comestibles).

Evolución de las exportaciones de carne aviar (Volumen y Valor) 2008 - 2009

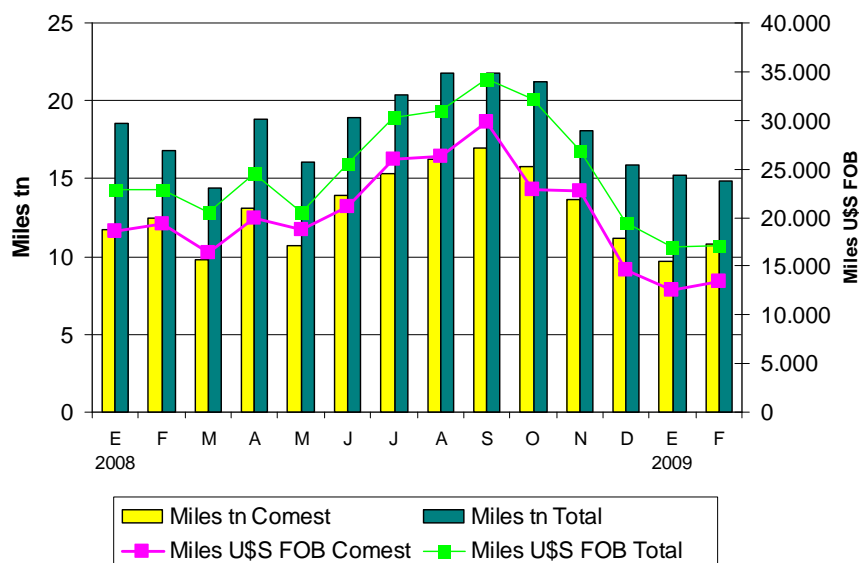

Fuente: Area Avícola, DAMyGRA, SAGPyA

En cuanto a las variaciones en la composición de las exportaciones, los envíos de pollo entero durante el año 2008 superaron a los del año anterior 40 % en volumen y 90 % en valor debido al aumento tanto de la cantidad exportada como del precio por kg.

Las exportaciones de gallina procesada disminuyeron 3 % en volumen y aumentaron 12 % en valor. En tanto, las de pechuga disminuyeron 7 % en volumen y aumentaron 7 % en valor y las de Pata/muslo, aumentaron 42 % en volumen y 64 % en valor. Por su parte, el rubro "otros productos comestibles" (alas, carcazas, menudencias, etc.) creció 23 % en volumen y 47 % en valor.

El volumen de garras exportado, aumentó 11 % y 12% el valor, en comparación con el 2007.

En cuanto a los subproductos, la harina de plumas creció tanto en el volumen 10 % como en el valor de lo exportado, 28 %, mientras que otros productos no comestibles disminuyeron un 20 % en volumen y aumentaron un 12 % en valor.

En relación a la participación de cada rubro en el valor total de las exportaciones avícolas, los principales cambios entre 2007 y 2008 se dieron en aves enteras cuya participación aumentó 6 %, pata /muslo aumentó 1 %, pechuga y garras disminuyeron dos puntos cada una, mientras que la harina de plumas disminuyó 1 %.

**Exportaciones Mensuales de Pollo Entero, Trozado y Subproductos
Volumen Año 2008**

| Mes | Aves enteras tn | Gallina procesada tn | Garras tn | Pechuga tn | Pata/Muslo tn | Otros com. (1) tn | Harina de Plumav tn | Otros incom. (2) tn | Total 2008 tn |
|--------------------|--------------------|-------------------------|---------------|---------------|------------------|-------------------------|------------------------|---------------------------|---------------------|
| Ene | 5920 | 261 | 3257 | 1223 | 390 | 3949 | 2234 | 1353 | 18.587 |
| Feb | 6767 | 260 | 2597 | 1052 | 492 | 3315 | 1999 | 295 | 16.777 |
| Mar | 5227 | 209 | 2430 | 874 | 568 | 2950 | 1405 | 697 | 14360 |
| Abr | 6310 | 425 | 2781 | 968 | 840 | 4533 | 2253 | 688 | 18798 |
| May | 5310 | 220 | 2643 | 1014 | 483 | 3.706 | 2.251 | 466 | 16092 |
| Jun | 7.621 | 185 | 2951 | 1038 | 800 | 4.429 | 1.261 | 611 | 18897 |
| Jul | 8775 | 165 | 2858 | 1832 | 756 | 3.822 | 1.879 | 278 | 20365 |
| Ago | 9714 | 229 | 3286 | 888 | 802 | 4.586 | 1.839 | 464 | 21808 |
| Sep | 10431 | 716 | 2501 | 1537 | 776 | 3.517 | 1.896 | 390 | 21763 |
| Oct | 8926 | 220 | 3243 | 1019 | 791 | 4817 | 1.952 | 216 | 21.186 |
| Nov | 8342 | 483 | 2447 | 917 | 642 | 3191 | 1.450 | 620 | 18.093 |
| Dic | 5190 | 271 | 2844 | 836 | 460 | 4421 | 1.459 | 394 | 15.876 |
| Total 2008 | 88.534 | 3.645 | 33.839 | 13.199 | 7.800 | 47.235 | 21.878 | 6.472 | 222.602 |
| Particip. % | 40 | 2 | 15 | 6 | 4 | 21 | 10 | 3 | 100 |
| Total 2007 | 60.633 | 3.756 | 30.588 | 14.221 | 5.502 | 38.405 | 19.832 | 7.329 | 180.267 |
| % Dif 08/07 | 46 | -3 | 11 | -7 | 42 | 23 | 10 | -12 | 23 |

Fuente:elaborado por Area Aves -DAMyGRA, SAGPyA con datos Senasa

(1) Otros comestibles: alas, caldos, carcazas, carne en polvo, cocida, carne s/hueso, carnes/hueso harina, cogote, comidas prep., corazones, hígado, grasa comestib

(2) Otros incomedibles: harina de vísceras, Sebos incomedibles ,alimento balanceado ,cartílago ,condroitín sulfato etc

Exportaciones Mensuales de Pollo Entero, Trozado y Subproductos
Valor Año 2008

| Mes | Aves | Gallina | Garras | Pechuga | Pata/Muslo | Otros com. | arina de plum. | Otros incom. | Total 2008 |
|-------------------|---------------|--------------|--------------|--------------|--------------|--------------|----------------|--------------|---------------|
| | enteras | hervida | | | | (1) | (2) | | |
| Miles de U\$S FOB | | | | | | | | | |
| Ene | 8986 | 832 | 3267 | 4155 | 548 | 3857 | 775 | 432 | 22.853 |
| Feb | 10377 | 949 | 2553 | 3639 | 696 | 3663 | 698 | 348 | 22.923 |
| Mar | 9052 | 747 | 2633 | 2988 | 657 | 2967 | 496 | 994 | 20.534 |
| Abr | 9347 | 1271 | 3063 | 3883 | 1067 | 4168 | 805 | 838 | 24.441 |
| May | 7956 | 640 | 3046 | 3225 | 570 | 3831 | 773 | 432 | 20.473 |
| Jun | 11570 | 525 | 3435 | 3313 | 1066 | 4622 | 455 | 537 | 25.523 |
| Jul | 14151 | 641 | 3092 | 5849 | 1020 | 4356 | 697 | 518 | 30.324 |
| Ago | 15451 | 999 | 3343 | 3306 | 1299 | 5275 | 736 | 625 | 31.036 |
| Sep | 17139 | 1537 | 2570 | 5730 | 1131 | 4219 | 775 | 1102 | 34.203 |
| Oct | 13723 | 844 | 3353 | 3263 | 1425 | 5396 | 790 | 3369 | 32.163 |
| Nov | 13387 | 1687 | 2471 | 2697 | 945 | 3465 | 593 | 1623 | 26.868 |
| Dic | 6733 | 1037 | 2537 | 2301 | 783 | 3757 | 637 | 1734 | 19.519 |
| Total 2008 | 137873 | 11709 | 35362 | 44349 | 11208 | 49578 | 8228 | 12553 | 310861 |
| Particip. % | 44 | 4 | 11 | 14 | 4 | 16 | 3 | 4 | 100 |
| Total 2007 | 72704 | 10495 | 31602 | 41439 | 6828 | 33738 | 6426 | 10500 | 213731 |
| % Dif 08/07 | 90 | 12 | 12 | 7 | 64 | 47 | 28 | 20 | 45 |

Fuente:elaborado por Area Aves -DAMyGRA, SAGPyA con datos Senasa

(1) Otros comestibles: alas, caldos, carcazas, carne en polvo, cocida, carne s/hueso, carnes/hueso harina, cogote, comidas prep., corazones, hígado, grasa comestib

(2) Otros incomedibles: harina de vísceras, Sebos incomedibles, alimento balanceado, cartílago, condroitín sulfato etc

Durante el año 2008 se sumaron 12 destinos nuevos a los 81 destinos existentes: Tanzania, Sudán, Sierra Leona, Libia, Islandia, entre otros.

Destino de las Exportaciones de Pollo
Volumen Año 2008

| País | Alemania | China | Hong Kong | Chile | Sudáfrica | Otros | Total |
|--------------------|-------------|--------------|--------------|--------------|--------------|---------------|---------------|
| Mes | tn | tn | tn | tn | tn | tn | tn |
| Ene | 637 | 2074 | 1202 | 5611 | 2485 | 6578 | 18587 |
| Feb | 584 | 1561 | 1432 | 3490 | 2064 | 7647 | 16777 |
| Mar | 462 | 1646 | 1078 | 3243 | 1399 | 6532 | 14360 |
| Abr | 573 | 1812 | 1333 | 4342 | 1154 | 9584 | 18798 |
| May | 394 | 2075 | 912 | 3233 | 1216 | 8262 | 16092 |
| Jun | 346 | 1980 | 1132 | 2792 | 1850 | 10797 | 18897 |
| Jul | 489 | 1733 | 1089 | 4706 | 1615 | 10734 | 20365 |
| Ago | 222 | 2246 | 1406 | 3933 | 2363 | 11638 | 21808 |
| Sep | 740 | 1949 | 999 | 4248 | 1488 | 12339 | 21763 |
| Oct | 624 | 2169 | 1413 | 3842 | 3126 | 10011 | 21186 |
| Nov | 376 | 1870 | 699 | 3575 | 2505 | 9068 | 18093 |
| Dic | 448 | 3020 | 817 | 2984 | 2735 | 5872 | 15876 |
| Subt.En-Dic | 5895 | 24134 | 13513 | 45999 | 24000 | 109060 | 222602 |
| Particip. % | 3 | 11 | 6 | 21 | 11 | 49 | 100 |

Fuente:elaborado por Area Aves -DAMyGRA, SAGPyA con datos Senasa

No incluye exportaciones de otras especies.

Otros: Arabia Saudita, Holanda, Rusia, Vietnam, Gran Bretaña, Congo etc

Destino de las Exportaciones de Pollo
Valor Año 2008

| País | Alemania | China | Hong Kong | Chile | Sudáfrica | Otros | Total |
|--------------|-------------------|--------------|--------------|--------------|--------------|---------------|---------------|
| Mes | Miles de U\$S FOB | | | | | | |
| Ene | 1873 | 2369 | 969 | 4905 | 2400 | 10338 | 22853 |
| Feb | 1570 | 1821 | 1306 | 3578 | 1680 | 12967 | 22923 |
| Mar | 1385 | 2017 | 1011 | 3718 | 1178 | 11225 | 20534 |
| Abr | 1788 | 2291 | 1306 | 4750 | 592 | 13714 | 24441 |
| May | 1121 | 2592 | 893 | 3444 | 781 | 11642 | 20473 |
| Jun | 1054 | 2553 | 1119 | 3459 | 1215 | 16123 | 25523 |
| Jul | 1622 | 2035 | 1099 | 5548 | 1224 | 18795 | 30324 |
| Ago | 645 | 2392 | 1442 | 4334 | 2064 | 20158 | 31036 |
| Sep | 2452 | 2224 | 1022 | 4671 | 1434 | 22400 | 34203 |
| Oct | 1615 | 2486 | 1366 | 3604 | 3254 | 19839 | 32163 |
| Nov | 1099 | 1991 | 691 | 3810 | 2513 | 16763 | 26868 |
| Dic | 1596 | 2792 | 674 | 3289 | 2109 | 9059 | 19519 |
| Total | 17822 | 27563 | 12896 | 49112 | 20444 | 183023 | 310860 |
| Particip. % | 6 | 9 | 4 | 16 | 7 | 59 | 100 |

Fuente:elaborado por Area Aves -DAMyGRA, SAGPyA con datos Senasa

No incluye exportaciones de otras especies.

Otros:Arabia Saudita,Holanda,Rusia ,Vietnam ,Gran Bretaña, Congo etc

5. CONSUMO APARENTE

El consumo aparente total de carne aviar registró un aumento de 10 % en relación al del año 2007. Por su parte, el consumo per capita alcanzó 31.4 kg/persona/año, 8.7 % en relación al año 2007, favorecido por el bajo precio relativo con la carne vacuna y porcina.

En relación a otras carnes, durante el 2008 el consumo de carne bovina y porcina se redujeron 1.64 % y 2.90 % respectivamente, pasando de 68.72 kg/capita/año a 67.59 kg/capita/año la primera y de 7.94 kg/capita/año a 7.71 kg/capita/año la segunda.

Consumo Aparente* de Carne Aviar

| MES | 2006 Kg/cap/año | 2007 Kg/cap/año | 2008 Kg/cap/año | Dif. 2008/2007 % |
|---------------------|--------------------|--------------------|--------------------|---------------------|
| E | 25,00 | 27,90 | 30,90 | 30,8 |
| F | 25,11 | 28,49 | 30,46 | 6,9 |
| M | 28,08 | 28,39 | 27,73 | -2,3 |
| A | 25,50 | 27,60 | 33,60 | 21,7 |
| M | 28,53 | 29,39 | 32,47 | 10,5 |
| J | 29,08 | 28,08 | 29,75 | 5,9 |
| J | 27,02 | 28,83 | 31,45 | 9,1 |
| A | 29,50 | 29,14 | 28,74 | -1,4 |
| S | 28,17 | 26,34 | 33,00 | 25,3 |
| O | 28,12 | 30,20 | 33,07 | 9,5 |
| N | 29,90 | 31,15 | 30,58 | -1,8 |
| D | 28,88 | 31,43 | 35,51 | 13,0 |
| Prom.Ene-Dic | 27,7 | 28,9 | 31,4 | 8,7 |

Fuente:elaborado por Area Aves -DAMyGRA, SAGPyA con datos Senasa

* Consumo aparente: producción+impo-expo. No incluye variaciones de stock producidas de un mes a otro.

En el primer bimestre 2009 el consumo se ubicó en 32 kg/persona/año, superando en 4 % al mismo período 2008.

6. PRECIOS DEL POLLO

De acuerdo con el relevamiento de Indec, el precio promedio del pollo al consumidor durante el año 2008 se ubicó 5 % por debajo del promedio del año 2007 alcanzando un valor de 4.27 \$/kg. El mínimo se registró en junio (4.03 \$/kg) y el máximo en enero (4.59 \$/kg).

En tanto, el precio promedio del pollo eviscerado nivel mayorista promedió en el año 2008 3.15 \$/kg registrando una aumento de 7 % con respecto al año 2007. El mínimo correspondió al mes de febrero (2.98 \$/kg) y el máximo a diciembre (3.30 \$/kg).

PRECIOS DEL POLLO EVISCERADO NIVEL CONSUMIDOR (INDEC)

| Mes | 2006 \$/kg | 2007 \$/Kg | 2008 \$/Kg | Dif. 2008/2007 % |
|----------------------|---------------|---------------|---------------|---------------------|
| E | 3,93 | 4,44 | 4,59 | 3 |
| F | 3,88 | 4,27 | 4,45 | 4 |
| M | 3,85 | 4,25 | 4,52 | 6 |
| A | 3,85 | 4,32 | 4,57 | 6 |
| M | 3,84 | 4,42 | 4,13 | -7 |
| J | 3,71 | 4,44 | 4,03 | -9 |
| J | 3,73 | 4,48 | 4,04 | -10 |
| A | 3,81 | 4,53 | 4,17 | -8 |
| S | 3,90 | 4,67 | 4,24 | -9 |
| O | 3,94 | 4,74 | 4,25 | -10 |
| N | 4,09 | 4,76 | 4,12 | -13 |
| D | 4,34 | 4,75 | 4,13 | -13 |
| Prom. Ene-dic | 3,91 | 4,51 | 4,27 | -5,24 |

Fuente: INDEC

A partir del mes de mayo 2008 los precios del pollo fueron calculados a partir del índice publicado en INDEC Informa (IPC-GBA base abril 2008 = 100, NivelGeneral, Carne de Ave).

Precios corrientes con IVA incluido.

Pollo entero, eviscerado, con menudos, embolsado, refrigerado.

**PRECIO DEL POLLO EVISCERADO NIVEL MAYORISTA
INDEC**

| Mes | 2006 \$/kg | 2007 \$/Kg | 2008 \$/Kg | * Coef. de var.2008 | Dif. 2008/2007 % |
|--------------------|---------------|---------------|---------------|------------------------|---------------------|
| E | 2,58 | 2,88 | 3,01 | 4,7 | 5 |
| F | 2,48 | 2,77 | 2,98 | 4,9 | 8 |
| M | 2,49 | 2,80 | 3,08 | 4,7 | 10 |
| A | 2,50 | 2,87 | 3,06 | 4,8 | 7 |
| M | 2,21 | 2,88 | 3,14 | 5,0 | 9 |
| J | 2,19 | 2,98 | 3,13 | 5,2 | 5 |
| J | 2,32 | 2,99 | 3,13 | 5 | 5 |
| A | 2,50 | 3,04 | 3,24 | 3,2 | 7 |
| S | 2,53 | 3,09 | 3,26 | 3,24 | 6 |
| O | 2,62 | 3,05 | 3,22 | 3,9 | 6 |
| N | 2,74 | 3,05 | 3,21 | 3,9 | 5 |
| D | 2,81 | 3,04 | 3,30 | 2,2 | 9 |
| Prom.En-dic | 2,50 | 2,95 | 3,15 | | 7 |

Precios corrientes sin IVA tomados por cajón de 20 kg.

* Coef. de variación: es un indicador de la dispersión de los datos respecto a su promedio. Generalmente se expresa en % y no tiene unidad de medida. Cuanto menor sea el coeficiente, menor será la diferencia entre los datos observados y estarán mejor representados por su promedio.

7. RELACIÓN CARNE VACUNA/POLLO^{4*}

** La relación carne vacuna/pollo es el cociente entre el precio de la carne vacuna y el precio del pollo y explica los kg de pollo necesarios para adquirir un kg de carne vacuna..*

Según los datos del INDEC el precio de la carne vacuna aumentó 4.6 % (8.71 \$/Kg) con respecto al promedio del año 2007 (8.31 \$ /Kg).

Por su parte, el precio promedio 2008 del pollo nivel consumidor disminuyó 5 % con respecto a 2007, mientras que la disminución entre enero y diciembre de ese año fue de 10 %.

La relación asado-pollo se mantuvo 10 % por encima de la del año 2007, debido a la disminución de los precios del pollo como al incremento de la carne vacuna (fuente Indec).

⁴ *La relación asado/pollo es el cociente entre el precio del asado y el precio del pollo y explica los kg de pollo necesarios para adquirir un kg de asado. A partir del mes de mayo 2008 debido a los cambios en el cálculo de los índices de la canasta familiar realizados por el INDEC, hemos tomado el precio de la "carne vacuna" en lugar del precio del asado, como lo hacíamos habitualmente.*

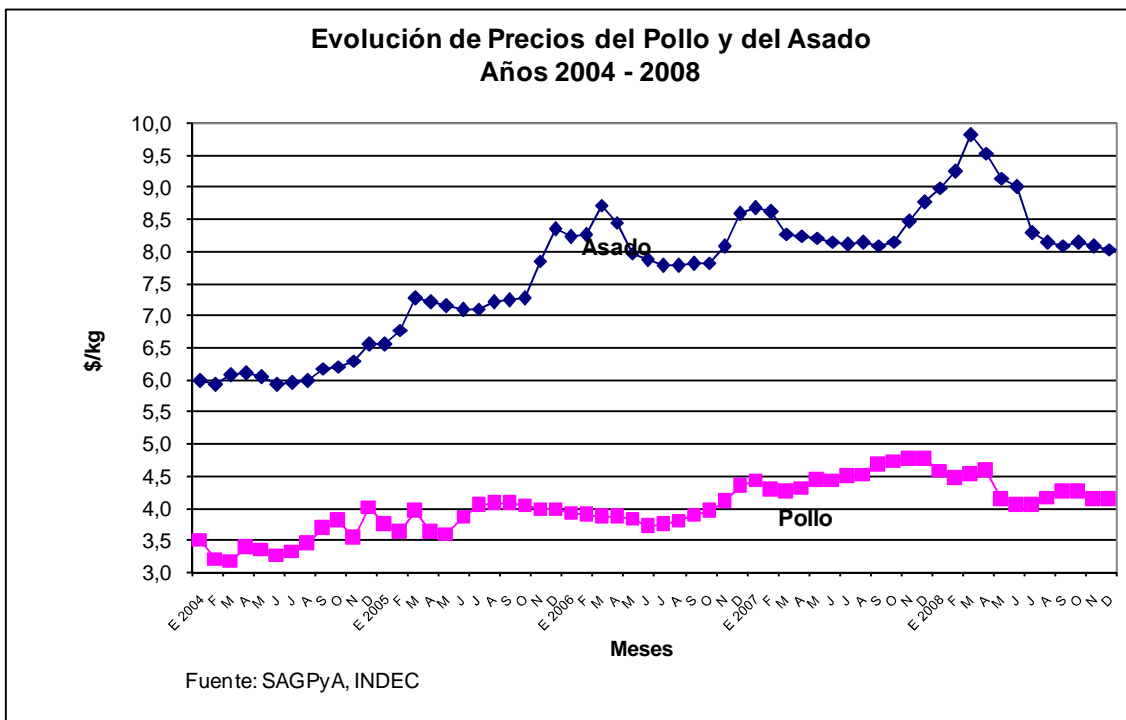

Relación Asado (Carne Vacuna)-Pollo 2006-2008

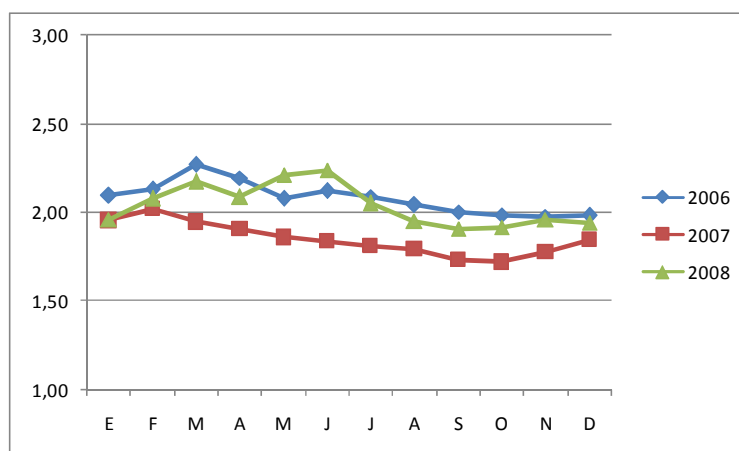

Fuente: Area Avícola, DAMyGRA-SAGPyA con datos de Indec

Relación Carne Vacuna/Pollo

| Relación Asado/Pollo | | | | | |
|----------------------|-------------|-------------|-------------|-------------|-------------|
| Mes | 2004 | 2005 | 2006 | 2007 | 2008 |
| E | 1,70 | 1,76 | 2,09 | 1,95 | 1,96 |
| F | 1,85 | 1,88 | 2,13 | 2,02 | 2,08 |
| M | 1,91 | 1,84 | 2,27 | 1,95 | 2,17 |
| A | 1,80 | 1,99 | 2,20 | 1,91 | 2,09 |
| M | 1,80 | 1,99 | 2,08 | 1,86 | 2,21 |
| J | 1,81 | 1,83 | 2,12 | 1,84 | 2,24 |
| J | 1,79 | 1,76 | 2,09 | 1,81 | 2,05 |
| A | 1,74 | 1,77 | 2,04 | 1,80 | 1,95 |
| S | 1,68 | 1,78 | 2,00 | 1,73 | 1,91 |
| O | 1,63 | 1,80 | 1,99 | 1,72 | 1,91 |
| N | 1,79 | 1,97 | 1,98 | 1,78 | 1,96 |
| D | 1,63 | 2,06 | 1,98 | 1,85 | 1,94 |
| Prom.En-dic | 1,76 | 1,87 | 2,08 | 1,85 | 2,04 |

Fuente:SAGPyA con datos de INDEC

A partir del mes de mayo 2008, debido a los cambios en el Boletín Indec Informa, para calcular la relación se toma el precio de la "carne de ave" (como precio del pollo) y de la "carne vacuna" (en lugar de asado) calculados en base a los índices publicados por INDEC.

8. RELACIÓN MAÍZ/POLLO*

* La relación Maíz/Pollo es el cociente entre el precio del pollo (nivel mayorista) y el precio del maíz (Rosario) e indica la cantidad de maíz que se puede adquirir con el valor de 1 kg de pollo.

Durante el año 2008 la relación se mantuvo 5 % por debajo del valor del año 2007 en respuesta al mayor aumento del precio del maíz (18 %) que del pollo (7 %). No obstante, a partir del segundo semestre de 2008, la caída en el precio del maíz llevó la relación hacia arriba, superando el valor 10 en el último trimestre 2008.

Relación Maíz/Pollo 2007- 2008

| Mes | Relación | Relación |
|---------------------|-------------|-------------|
| | Maíz-Pollo | Maíz-Pollo |
| | 2007 | 2008 |
| E | 7,59 | 6,82 |
| F | 6,99 | 6,23 |
| M | 7,47 | 6,18 |
| A | 7,88 | 5,99 |
| M | 8,05 | 6,14 |
| J | 7,96 | 5,97 |
| J | 8,72 | 6,40 |
| A | 8,18 | 7,56 |
| S | 8,05 | 7,85 |
| O | 8,16 | 10,00 |
| N | 8,97 | 10,95 |
| D | 8,58 | 11,58 |
| Prom. En-Dic | 8,05 | 7,64 |

Fuente:elaborado por Area Aves -DAMyGRA,
SAGPyA..

Precio del Maíz y del Pollo eviscerado (2006-2008)**

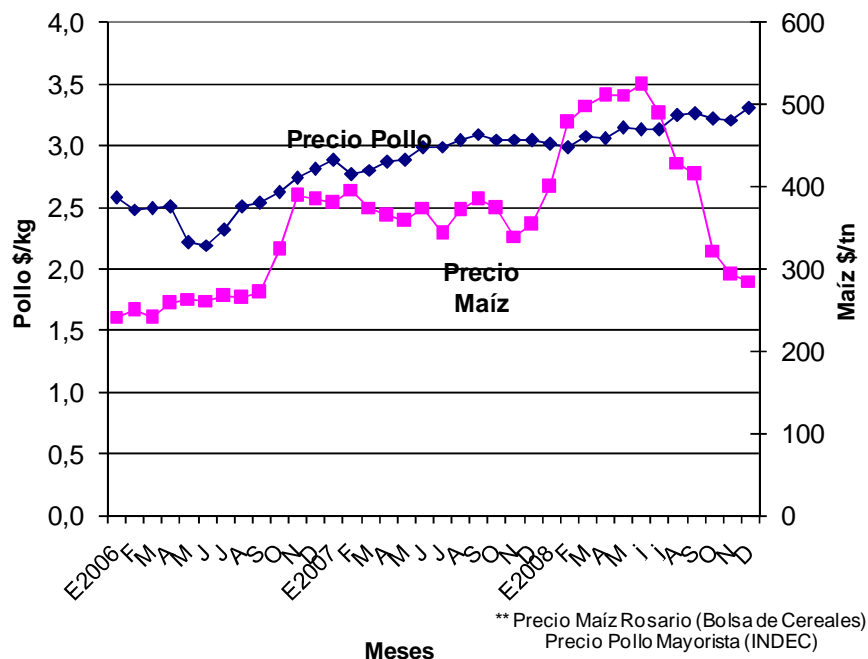

9. PRODUCCIÓN DE HUEVOS

La producción de huevo en cáscara para consumo, se estima alcanzó 8.766 millones de huevos ², 11 % más de lo producido el año anterior. El consumo estimado arroja un valor de 206 huevos/persona/año, 5 % superior al del año anterior.

La cantidad de huevos ingresados en plantas industrializadoras con habilitación de SENASA durante el año 2008 aumentó 6 % en comparación con el año 2007, totalizando 974.001 mil huevos. En el año bajo análisis 10 empresas industrializadoras operaron bajo la órbita de SENASA.

Producción de Huevos con destino a Industrialización

| Año | 2007 | 2008 | Dif. 2008/2007 |
|----------------------|-----------------|-----------------|----------------|
| Mes | Miles de huevos | Miles de huevos | % |
| E | 90.084 | 82.770 | -8 |
| F | 69.714 | 64.581 | -7 |
| M | 69.022 | 53.703 | -22 |
| A | 60.358 | 73.904 | 22 |
| M | 76.123 | 92.624 | 22 |
| J | 67.962 | 63.643 | -6 |
| J | 65.456 | 80.536 | 23 |
| A | 65.387 | 94.370 | 44 |
| S | 85.053 | 94.160 | 11 |
| O | 96.272 | 101.859 | 6 |
| N | 89.455 | 84.690 | -5 |
| D | 82.396 | 87.162 | 6 |
| Total Ene-Dic | 917.281 | 974.001 | 6 |

Fuente:elaborado por Area Aves -DAMyGRA, SAGPyA con datos Senasa

² Datos preliminares sujetos a revisión

10. PRECIOS DE LA DOCENA DE HUEVOS

Precio de la Docena de Huevos Nivel Consumidor

Indec

| Mes | 2006 | 2007 | 2008 | Dif. 2008/2007 |
|---------------------|-------------|-------------|-------------|----------------|
| | \$/doc | \$/doc | \$/doc | % |
| E | 2,45 | 2,66 | 3,39 | 27,4 |
| F | 2,43 | 2,73 | 3,45 | 26,4 |
| M | 2,51 | 2,98 | 3,57 | 19,8 |
| A | 2,53 | 3,05 | 3,71 | 21,6 |
| M | 2,59 | 3,05 | s/d | |
| J | 2,63 | 3,06 | s/d | |
| J | 2,60 | 3,06 | s/d | |
| A | 2,58 | 3,12 | s/d | |
| S | 2,55 | 3,13 | s/d | |
| O | 2,58 | 3,18 | s/d | |
| N | 2,56 | 3,32 | s/d | |
| D | 2,61 | 3,34 | s/d | |
| Prom. En-Abr | 2,48 | 2,86 | 3,53 | 24 |
| Prom. Anual | 2,55 | 3,06 | s/d | |

Fuente:INDEC

Precios corrientes con IVA incluido

A partir del mes de mayo el INDEC realizó cambios en el IPC (Indice de Precios al Consumidor) publicando el mismo bajo la forma agregada "Productos lácteos y huevos".

El precio promedio nivel mayorista de la docena de huevos en el 2008 aumentó 23 % (1.71 \$/docena) con respecto al año 2007 (1.39 \$/docena). El mínimo se registró en el mes de enero (1.46 \$/docena) mientras que el máximo fue en el mes de agosto (1.85 \$/docena). Entre diciembre y enero 2008 el precio mayorista aumentó 22 % (Fuente Indec).

Precio de la Docena de Huevos Nivel Mayorista

Indec

| Mes | 2006 | 2007 | 2008 | * Coef. de | Dif. 2008/2007 |
|----------------------|-------------|-------------|-------------|------------|----------------|
| | \$/doc | \$/doc | \$/doc | Variación | % |
| E | 1,30 | 1,30 | 1,46 | 24,1 | 12,3 |
| F | 1,31 | 1,36 | 1,54 | 23,5 | 13,2 |
| M | 1,31 | 1,39 | 1,57 | 25,8 | 12,9 |
| A | 1,31 | 1,40 | 1,59 | 28,0 | 13,6 |
| M | 1,29 | 1,40 | 1,73 | 31,5 | 23,6 |
| J | 1,29 | 1,40 | 1,73 | 30,8 | 23,6 |
| J | 1,32 | 1,40 | 1,78 | 28,2 | 27,1 |
| A | 1,33 | 1,40 | 1,85 | 26,2 | 32,1 |
| S | 1,32 | 1,40 | 1,82 | 23,3 | 30,0 |
| O | 1,32 | 1,40 | 1,82 | 23,2 | 30,0 |
| N | 1,30 | 1,40 | 1,81 | 22,3 | 29,3 |
| D | 1,30 | 1,45 | 1,78 | 20,5 | 22,8 |
| Prom. Ene-dic | 1,31 | 1,39 | 1,71 | — | 23 |

Fuente:INDEC. Sistema de Indices de Precios Mayoristas (SIPM).

Huevos blancos, grandes y medianos.

* Coef. de variación: es un indicador de la dispersión de los datos respecto a su promedio. Generalmente se expresa en % y no tiene unidad de medida. Cuanto menor sea el coeficiente, menor será la diferencia entre los datos observados y estarán mejor representados por su promedio.

11. RELACIÓN MAÍZ/HUEVO

*La relación Maíz/Huevo es el cociente entre el precio del huevo (nivel mayorista) y el precio del maíz (Dársena Buenos Aires) e indica la cantidad de maíz que se puede adquirir con el valor de 1 docena de huevos.

Durante el año 2008 la relación Maíz/Huevo aumentó 10 % respecto del año 2007, debido al mayor aumento del precio de la docena de huevos nivel mayorista (23 %) en relación al aumento de precio del maíz (18 %).

Relación Maíz /Huevo

| Mes | Relación | Relación |
|---------------------|--------------------|--------------------|
| | Maiz-Huevo 2007 | Maiz-Huevo 2008 |
| E | 3,43 | 3,31 |
| F | 3,43 | 3,22 |
| M | 3,71 | 3,15 |
| A | 3,84 | 3,11 |
| M | 3,91 | 3,38 |
| J | 3,74 | 3,30 |
| J | 4,08 | 3,64 |
| A | 3,76 | 4,31 |
| S | 3,65 | 4,38 |
| O | 3,74 | 5,65 |
| N | 4,12 | 6,17 |
| D | 4,09 | 6,24 |
| Prom. En-Dic | 3,79 | 4,16 |

Fuente:elaborado por Area Aves -DAMyGRA, SAGPyA

Precio del Maíz y de la Docena de Huevos** (2006-2008)

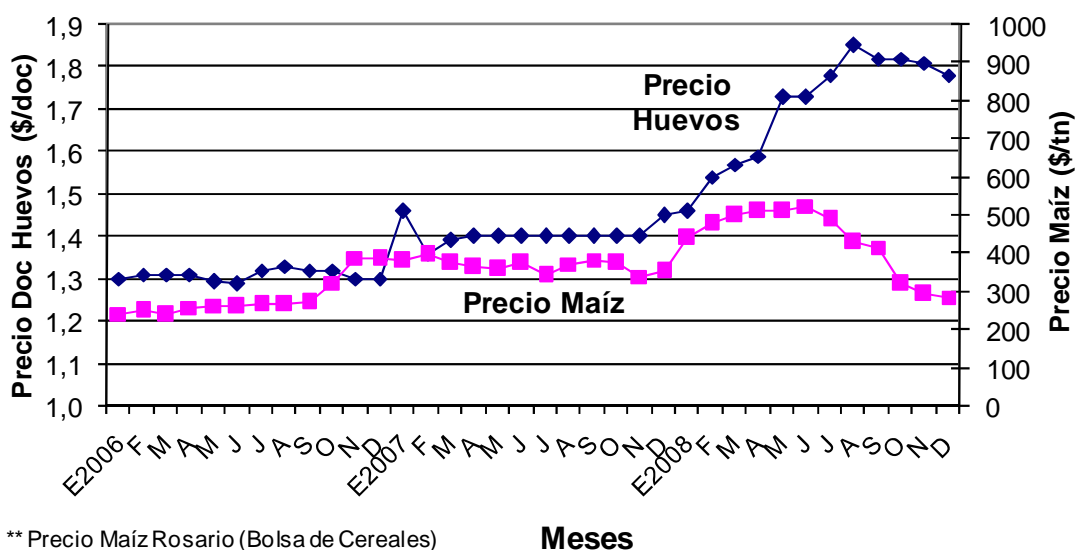

** Precio Maíz Rosario (Bolsa de Cereales)
Precio Huevos Mayorista (INDEC)

12. COMERCIO EXTERIOR DE HUEVO INDUSTRIALIZADO

Durante el año 2008 las importaciones de huevo industrializado fueron 29 % mayores en volumen y 32 % en valor respecto al año 2007. El volumen total alcanzó 163 tn de huevo uso industrial en polvo por un valor de 197 mil U\$S FOB.

Con respecto a las exportaciones, se mantiene la tendencia positiva de los últimos años, no tan marcada como los años anteriores ya que en volumen sólo se exportó 1 % más que en el año 2007, pero en valores se registró un aumento del 50 % con respecto al mismo año.

De acuerdo con la composición de los envíos, los volúmenes enviados fueron 21 % mayor en albúmina y 1 % en huevo industrializado, en tanto la yema registró una baja de 7 %.

Los destinos de las mismas fueron: 22 % Austria, 15 % Angola, 11% Rusia, 11 % Bélgica y el restante 41 % corresponde a, Israel, Alemania, Congo, Dinamarca, Uruguay, Colombia, Cuba etc.

La exportación de huevo en cáscara equivalente a 1.449 tn fue 17 % menos que la del año 2007 y totalizó un valor de 4.4 millones de U\$S FOB, 72 % más que en el año anterior. Los lugares de destino del producto han sido: 56 % Angola, 22 % Israel, 7 % Alemania, 6 % Congo, 4 % Emiratos Árabes, etc

IMPORTACIONES DE HUEVO INDUSTRIALIZADO

Enero - Diciembre 2008

| Mes | Huevo Uso Industrial Polvo | |
|--------------------------|----------------------------|------------|
| | Tn. | Mil U\$S |
| Ene | 36 | 42 |
| Feb | | |
| Mar | | |
| Abr | | |
| May | | |
| Jun | | |
| Jul | 54 | 64 |
| Ago | | |
| Sep | | |
| Oct | 36 | 45 |
| Nov | | |
| Dic | 36 | 45 |
| Total En-Dic 2008 | 163 | 197 |
| Total En-Dic 2007 | 126 | 149 |
| % 08/07 | 29 | 32 |

Fuente: elaborado por Area Avícola-DG, SAGPyA con datos de SENASA.

EXPORTACIONES DE HUEVO INDUSTRIALIZADO
Año 2008

| Mes | Huevo uso ind. | | Albúmina | | Yema | |
|--------------------------|----------------|--------------|------------|--------------|--------------|--------------|
| | Tn. | Mil U\$S | Tn. | Mil U\$S | Tn. | Mil U\$S |
| Ene | 308 | 1369 | 125 | 739 | 105 | 447 |
| Feb | 211 | 1048 | 91 | 682 | 110 | 517 |
| Mar | 74 | 335 | 26 | 158 | 91 | 552 |
| Abr | 127 | 624 | 78 | 661 | 127 | 811 |
| May | 40 | 225 | 70 | 458 | 83 | 436 |
| Jun | 172 | 1039 | 84 | 673 | 56 | 390 |
| Jul | 176 | 907 | 16 | 131 | 142 | 844 |
| Ago | 142 | 826 | 98 | 761 | 264 | 991 |
| Sep | 253 | 1330 | 123 | 861 | 170 | 1022 |
| Oct | 158 | 516 | 127 | 792 | 193 | 828 |
| Nov | 113 | 336 | 99 | 674 | 153 | 153 |
| Dic | 248 | 1166 | 33 | 193 | 84 | 319 |
| Total En-Dic 2008 | 2.022 | 9.723 | 969 | 6.783 | 1.577 | 7.309 |
| Total En-Dic 2007 | 2.007 | 5.885 | 799 | 3.822 | 1.702 | 6.193 |
| % 08/07 | 1 | 65 | 21 | 77 | -7 | 18 |

Fuente:elaborado por Area Aves -DAMyGRA, SAGPyA con datos Senasa

Exportaciones Huevos en Cáscara

| Mes | Año 2007 | | Año 2008 | | Dif. Tn 08/07 % | Dif. U\$S 08/07 % |
|----------------------|--------------|--------------|--------------|--------------|--------------------|----------------------|
| | Tn. | Mil U\$S | Tn. | Mil U\$S | | |
| Ene | 241 | 622 | 451 | 1653 | 87 | 165 |
| Feb | 119 | 330 | 302 | 1258 | 153 | 281 |
| Mar | 119 | 330 | 191 | 438 | 60 | 33 |
| Abr | 27 | 31 | 137 | 331 | 409 | 981 |
| May | 188 | 164 | 135 | 312 | -28 | 90 |
| Jun | 64 | 64 | 101 | 273 | 58 | 327 |
| Jul | 106 | 107 | 0,81 | 4 | -99 | -96 |
| Ago | 20 | 21 | 0,001 | 0,003 | -100 | -100 |
| Sep | 74 | 91 | 25 | 88 | -66 | -3 |
| Oct | 129 | 140 | 52 | 38 | -59 | -73 |
| Nov | 239 | 268 | 27 | 40 | -89 | -85 |
| Dic | 364 | 428 | 27 | 40 | -93 | -91 |
| Total Ene-Dic | 1.691 | 2.597 | 1.449 | 4.475 | - | 14 |
| | | | | | | 72 |

Fuente:elaborado por Area Aves -DAMyGRA, SAGPyA con datos Senasa

13. RESUMEN DE NOTICIAS

13.1. Ciclo de Jornadas Avícolas 2008

En el marco del ciclo “Impulsando las Buenas Prácticas de Producción Avícola” se realizó una nueva jornada de capacitación en la ciudad de Resistencia (provincia de Chaco), el pasado 2 de diciembre.

Con la participación de más de 220 asistentes se trataron diversos temas vinculados a los aspectos sanitarios, de bioseguridad y de buenas prácticas en granjas avícolas de la región.

Estas actividades permiten sostener el proceso expansivo que vive actualmente el sector, tanto en las zonas donde se concentra la producción comercial, así como también en aquellas más alejadas pero con un desarrollo creciente de la avicultura familiar y de traspatio. La capacitación fue organizada en su conjunto por la SAGPyA, INTA, ProHuerta y el Ministerio de Economía, Producción y Empleo de Chaco.

13.2. Registro de Establecimientos Faenadores Avícolas

Durante el transcurso del año 2008 y los dos primeros meses del año 2009 se otorgaron compensaciones por un valor de 661 millones de pesos que beneficiaron a 54 establecimientos, entre plantas faenadoras y usuarios de faena avícola, inscriptos en el registro.

En el primer bimestre 2009 las compensaciones alcanzaron un monto de 42 millones de \$.

Las compensaciones fueron creadas por el Ministerio de Economía y Producción como un mecanismo destinado a compensar el consumo interno a través de los industriales y operadores que vendan en el mercado interno productos derivados del trigo, maíz, girasol y soja (Resolución N° 9 de fecha 11 de enero del 2007).

Para mayor información consultar www.oncca.gov.ar

13.3. RENA VI

En el siguiente cuadro se presentan la cantidad de titulares y de establecimientos (granjas de reproductores y plantas de incubación) inscriptos en el RENA VI. Durante el año 2008 se inscribieron 5 titulares, con 10 granjas de reproducción y 5 plantas de incubación. El total de inscriptos es 81 titulares y 378 establecimientos (298 granjas de reproducción y 80 plantas de incubación).

Registro Nacional de Multiplicadores e Incubadores Avícolas

| Resumen de Información 5 DE ABRIL DE 2009 | |
|---|---|
| Inscriptos | Tipos de Establecimientos (CODEST) |
| Titulares: 81 | Granjas: 298 Plantas de Incubación: 80 |
| Establecimientos: 378 | |

Para ver más información acerca de este Registro sugerimos ingresar en Internet:

<http://www.sagpya.gov.ar/new/0-0/ganaderia/otros/aves/renavi/index.php> o comunicarse al teléfono 4349-2157 ó 2151.

13.4. 5º Expo Avícola en Conjunto con Porcinos

La SAGPyA participó de la Exposición llevada a cabo durante los días 25 al 27 de junio en el Centro Costa Salguero. Durante la misma productores, técnicos y proveedores se acercaron al stand en busca de información sectorial y de financiamiento así como también para evacuar consultas de diversa índole relacionadas con el Organismo.

**Secretario de Agricultura,
Ganadería, Pesca y Alimentos**
Ing.Agr. Carlos Cheppi

**Subsecretaría de Producción Agropecuaria y
Forestal**
Ing.Agr. Carla Campos Bilbao

Dirección Nacional de Ganadería
Dr. Luciano Di Tella

**Dirección de Animales Menores y
de Granja**
Ing. Agr. Daniel Papotto

Area Aves
Ing. Agr. Karina Lamelas
Ing. Zoot. Gisela Mair
Lic. Graciela Beczkowski
(54-11) 4349-2157
klamel@mecon.gov.ar
gmarm@mecon.gov.ar
renavi@mecon.gov.ar

Av. Paseo Colón 922 3º piso – of. 333
(C1063ACW) Buenos Aires - Argentina
Tel/Fax: (54 11) 4349-2157/2349

Permitida su reproducción citando la fuente

www.sagpya.gov.ar

INDICADORES DE LA ACTIVIDAD AVICOLA

| AÑO Mes | CARNE AVIAR | | | | | | | | | | PRECIO DEL POLLO | | PRECIO ASADO | RELACION | TIPO DE |
|--------------------------|----------------------|--------------------------|---------------------------|---------------------------------|---------------|-------------------|---------------|------------------|----------------------------|-------------------------|------------------|-------------|-----------------------|-------------|---------------------|
| | FAENA (miles cab) | PRODUCCION (miles tn) | IMPORTACION (miles tn) | IMPORTACION (miles U\$S FOB) | EXPORTACION 1 | | EXPORTACION 2 | | CONSUMO AP.3 (miles tn) | CONSUMO (kg/cap/año) | CONSUMIDOR | MAYORISTA | CONSUMIDOR (\$/kg) | ASADO/POLLO | CAMBIO (\$/U\$S) |
| | | | | | (miles tn) | miles de U\$S FOE | (miles tn) | (miles U\$S FOB) | | | (\$/kg) | (\$/kg) | | | |
| 2007 | 487.559 | 1.244 | 18 | 24.978 | 124 | 161.612 | 180 | 213.732 | 1.138 | 28,92 | 4,51 | 2,95 | 8,33 | 1,85 | 3,12 |
| E | 40.188 | 101 | 1,30 | 1.554 | 8,85 | 9.349 | 14,13 | 13.634 | 93,27 | 27,90 | 4,44 | 2,88 | 8,68 | 1,95 | 3,08 |
| F | 36.985 | 92 | 1,09 | 1.450 | 7,55 | 10.394 | 12,95 | 14.288 | 86,03 | 28,49 | 4,27 | 2,77 | 8,62 | 2,02 | 3,08 |
| M | 41.310 | 103 | 1,61 | 1.712 | 10,14 | 13.098 | 14,70 | 16.315 | 94,90 | 28,39 | 4,25 | 2,80 | 8,28 | 1,95 | 3,08 |
| A | 38.168 | 98 | 1,43 | 1.702 | 9,73 | 7.964 | 12,19 | 13.760 | 89,28 | 27,60 | 4,32 | 2,87 | 8,25 | 1,91 | 3,08 |
| M | 41.753 | 108 | 1,39 | 2.017 | 11,05 | 13.566 | 17,57 | 20.035 | 98,24 | 29,39 | 4,42 | 2,88 | 8,22 | 1,86 | 3,08 |
| J | 39.509 | 100 | 1,19 | 1.778 | 10,44 | 13.009 | 14,54 | 17.194 | 90,85 | 28,08 | 4,44 | 2,98 | 8,16 | 1,84 | 3,09 |
| J | 40.953 | 104 | 1,38 | 1.880 | 9,34 | 12.486 | 13,53 | 16.292 | 96,37 | 28,83 | 4,48 | 2,99 | 8,12 | 1,81 | 3,14 |
| A | 41.689 | 107 | 1,96 | 2.678 | 11,68 | 15.884 | 15,88 | 20.336 | 97,41 | 29,14 | 4,53 | 3,04 | 8,14 | 1,80 | 3,18 |
| S | 36.788 | 95 | 1,38 | 1.850 | 10,89 | 13.512 | 14,22 | 16.619 | 85,21 | 26,34 | 4,67 | 3,09 | 8,10 | 1,73 | 3,16 |
| O | 42.069 | 110 | 2,09 | 2.952 | 10,92 | 15.728 | 17,21 | 20.481 | 100,94 | 30,20 | 4,74 | 3,05 | 8,16 | 1,72 | 3,16 |
| N | 43.321 | 112 | 1,93 | 2.613 | 13,54 | 21.038 | 18,50 | 25.651 | 100,76 | 31,15 | 4,76 | 3,05 | 8,47 | 1,78 | 3,15 |
| D | 44.826 | 114 | 1,59 | 2.793 | 10,34 | 15.586 | 14,84 | 19.128 | 105,07 | 31,43 | 4,75 | 3,04 | 8,78 | 1,85 | 3,15 |
| 2008 | 538.945 | 1.399 | 15 | 27.617 | 161 | 256.513 | 223 | 310.861 | 1.253 | 31,44 | 4,27 | 3,15 | 8,71 | 2,04 | |
| E | 45.082 | 115 | 1,43 | 2.349 | 12 | 18.560 | 19 | 22.853 | 104 | 30,90 | 4,59 | 3,01 | 8,99 | 1,96 | 3,14 |
| F | 42.535 | 108 | 1,05 | 1.375 | 12 | 19.328 | 17 | 22.923 | 96 | 30,46 | 4,45 | 2,98 | 9,25 | 2,08 | 3,16 |
| M | 39.516 | 103 | 0,80 | 1.602 | 10 | 16.411 | 14 | 20.534 | 94 | 27,73 | 4,52 | 3,08 | 9,82 | 2,17 | 3,16 |
| A | 46.210 | 122 | 1,00 | 2.061 | 13 | 19.924 | 19 | 24.441 | 110 | 33,60 | 4,57 | 3,06 | 9,53 | 2,09 | 3,17 |
| M | 44.770 | 119 | 1,42 | 2.569 | 11 | 18.747 | 16 | 20.473 | 110 | 32,47 | 4,13 | 3,14 | 9,14 | 2,21 | 3,15 |
| J | 42.397 | 109 | 1,70 | 2.955 | 14 | 21.096 | 19 | 25.523 | 97 | 29,75 | 4,03 | 3,13 | 9,01 | 2,24 | 3,04 |
| J | 46.431 | 120 | 1,38 | 2.557 | 15 | 26.017 | 20 | 30.324 | 106 | 31,45 | 4,04 | 3,13 | 8,29 | 2,05 | 3,02 |
| A | 43.055 | 112 | 1,43 | 2.502 | 16 | 26.331 | 22 | 31.036 | 97 | 28,74 | 4,17 | 3,24 | 8,13 | 1,95 | 3,03 |
| S | 46.568 | 123 | 1,36 | 2.435 | 17 | 29.781 | 22 | 34.203 | 108 | 33,00 | 4,24 | 3,26 | 8,10 | 1,91 | 3,08 |
| O | 48.226 | 126 | 1,18 | 2.446 | 16 | 22.933 | 21 | 32.163 | 112 | 33,07 | 4,25 | 3,22 | 8,14 | 1,91 | 3,23 |
| N | 43.454 | 112 | 1,39 | 2.748 | 14 | 22.774 | 18 | 26.868 | 100 | 30,58 | 4,12 | 3,21 | 8,08 | 1,96 | 3,32 |
| D | 50.701 | 130 | 1,03 | 2.017 | 11 | 14.611 | 16 | 19.519 | 120 | 35,51 | 4,13 | 3,30 | 8,03 | 1,94 | 3,42 |
| En-Dic 08 | 538.945 | 1.399 | 15 | 27.617 | 161 | 256.513 | 223 | 310.861 | 1.253 | 31 | 4,27 | 3,15 | 8,71 | 2,04 | |
| En-Dic 07 | 487.559 | 1.244 | 18 | 24.978 | 124 | 161.612 | 180 | 213.732 | 1.138 | 29 | 4,51 | 2,95 | 8,33 | 1,85 | |
| %Dif En-Dic 08/07 | 11 | 12 | -17 | 11 | 29 | 59 | 23 | 45 | 10 | 9 | -5 | 7 | 5 | 10 | |

Fuente:elaborado por Area Aves -DAMyGRA, SAGPyA con datos Senasa

Faena: en establecimientos con habilitación de SENASA

Producción: estimación a partir de la faena en establecimientos con habilitación de SENASA o sin ella. Peso del ave viva: fuente Avimetría

Exportación 1: se incluyen solamente los productos comestibles exportados que inciden en el cálculo del consumo. No se incluyen productos no comestibles ni garras. Fuente SENASA

Exportación 2: exportaciones totales de productos avícolas (pollos y pavos, entero, trozado y subproductos) Fuente SENASA

Consumo ap. 3: consumo aparente = producción + impo - expo. No incluye variaciones de stock de un mes a otro.

Precios corrientes mayoristas sin iva incluido. Fuente INDEC

A partir del mes de mayo 2008 los precios del pollo y asado fueron calculados a partir del indice publicado en INDEC Informa. En lugar de asado se tomó Carne Vacuna.

(IPC-GBA base abril 2008 = 100, NivelGeneral, Carne de Ave, Carne Vacuna).

Precios corrientes con IVA incluido

U\$S BCRA